

Linguagem de sinais moçambicana

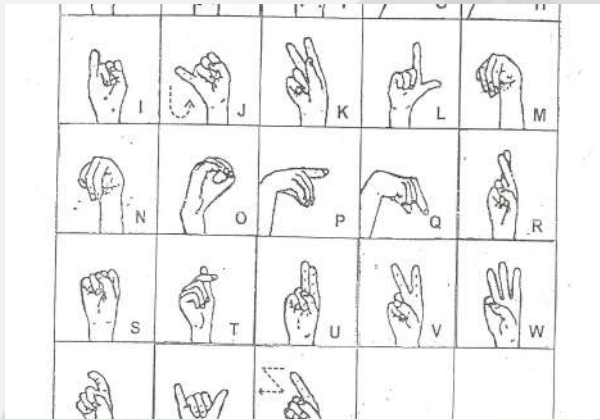

Banana da Fala

Audiograma de Sons Familiares

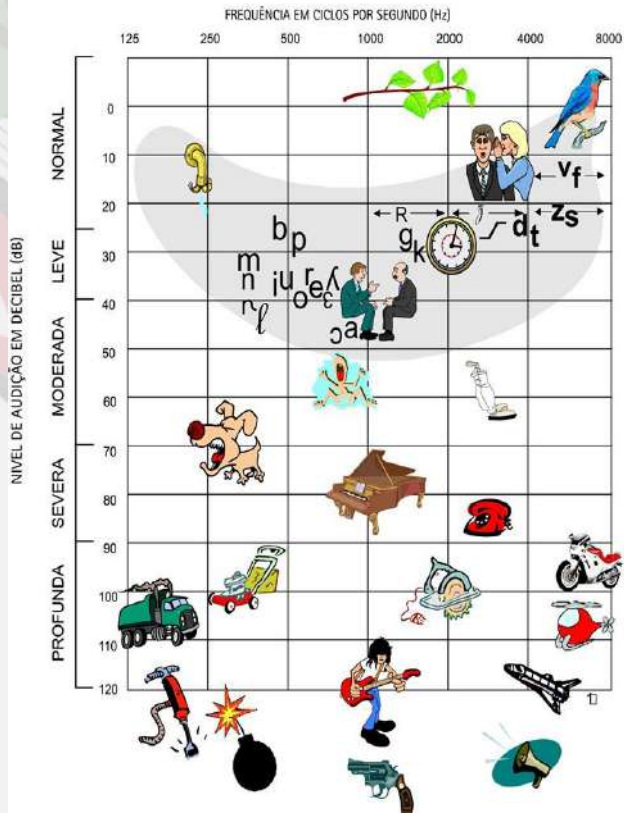

O ISCISA aposta na garantia de serviços cada vez melhores para o processo de ensino e aprendizagem, como:

- ◆ Docentes Qualificados, Nacionais e Estrangeiros.
- ◆ Um acervo Bibliotecário capaz de responder as necessidades do curso, incluindo acesso online a bibliotecas.
- ◆ Campos de estágio adequados.
- ◆ Realização de Parcerias com outras instituições de ensino nacionais e estrangeiras para intercâmbios e trocas de experiências entre discentes e docentes.
- ◆ Extensão dos serviços do ISCISA às comunidades.



IV requisitos para ingressar no curso de licenciatura em Terapia da Fala no ISCISA:

- ◆ Ter 12ª classe, secção de ciências com biologia.
- ◆ Idade mínima de 18 anos.
- ◆ Candidatar-se, através de inscrição que é feita atendendo aos requisitos acima descritos.
- ◆ Realizar provas de admissão.

“ISCISA: qualidade, humanismo e eficiência”



**Instituto Superior de Ciências de Saúde
ISCISA**

“CURSO DE LICENCIATURA EM TERAPIA DA FALA”



Para mais informações, contacte:

Maputo - Avenida Tomás Nduda, 977
 Telefone/Fax: 21496083 - Celular: 823001728
 Facebook: ISCISA
 Maputo - Moçambique
 Zambézia - Av. Eduardo Mondlane, Rua 3048,
 Sagrada Família,
 Cidade de Quelimane
 www.iscisa.ac.mz

ISCISA

Aqui está o teu futuro!

TERAPEUTA DA FALA:

É O PROFISSIONAL RESPONSÁVEL PELA PREVENÇÃO, AVALIAÇÃO, DIAGNÓSTICO, TRATAMENTO E ESTUDO CIÉNTIFICO DA COMUNICAÇÃO HUMANA E DAS PERTURBAÇÕES RELACIONADAS AO NÍVEL DA FALA, DA LINGUAGEM ORAL E ESCRITA E COMUNICAÇÃO NÃO VERBAL, BEM COMO ALTERAÇÕES RELACIONADAS COM AS FUNÇÕES AUDITIVAS, VISUAL, COGNITIVA, ORO-MUSCULAR, RESPIRAÇÃO, DEGLUTIÇÃO E VOZ, NA CRIANÇA, NO



ADOLESCENTE, NO ADULTO, E NA PESSOA IDOSA, QUALQUER QUE SEJA A ETIOLOGIA.

ONDE PROCURAR UM TERAPEUTA DA FALA:

- HOSPITAIS CENTRAIS E ESPECIALIZADOS
- HOSPITAIS PROVINCIAIS
- HOSPITAIS GERAIS E RURAIS
- CENTROS DE SAÚDE
- CLÍNICAS PRIVADAS
- CENTRO DE REABILITAÇÃO ESPECIALIZADOS
- CENTROS DE ACOLHIMENTO DE PESSOAS PORTADORAS DE DEFICIÊNCIA
- ESCOLAS DE EDUCAÇÃO ESPECIAL
- LARES DE TERCEIRA IDADE
- ORFANATOS
- CRECHES OU INFANTÁRIOS

- ENSINO E INVESTIGAÇÃO EM INSTITUIÇÕES DE ENSINO MÉDIO E SUPERIOR
- INSTITUIÇÕES PARTICULARES DE SOLIDARIEDADE SOCIAL
- HOSPITAIS MILITARES
- CUIDADOS DOMICILIÁRIOS E INTERVENÇÃO COMUNITÁRIA

ÁREAS DE INTERVENÇÃO:

- PERTURBAÇÕES DA LINGUAGEM E FALA
- PERTURBAÇÕES DA INTERAÇÃO E COMUNICAÇÃO
- MOTRICIDADE OROFACIAL- ALIMENTAÇÃO, DEGLUTIÇÃO E ESTÉTICA FACIAL
- COMUNICAÇÃO NÃO VERBAL
- VOZ
- PERTURBAÇÕES ARTICULATÓRIAS
- PERTURBAÇÕES DA FLUÊNCIA DO DISCURSO (GAGUEZ)
- PERTURBAÇÕES ESPECÍFICA DE APRENDIZAGEM DE LEITURA E ESCRITA
- AFONIA E DISFONIA (ALTERAÇÕES DE VOZ);
- AFASIA
- ANATRIA E DISARTRIA.

